Firmato digitalmente da
giancarlo nolledi
CN = nolledi giancarlo

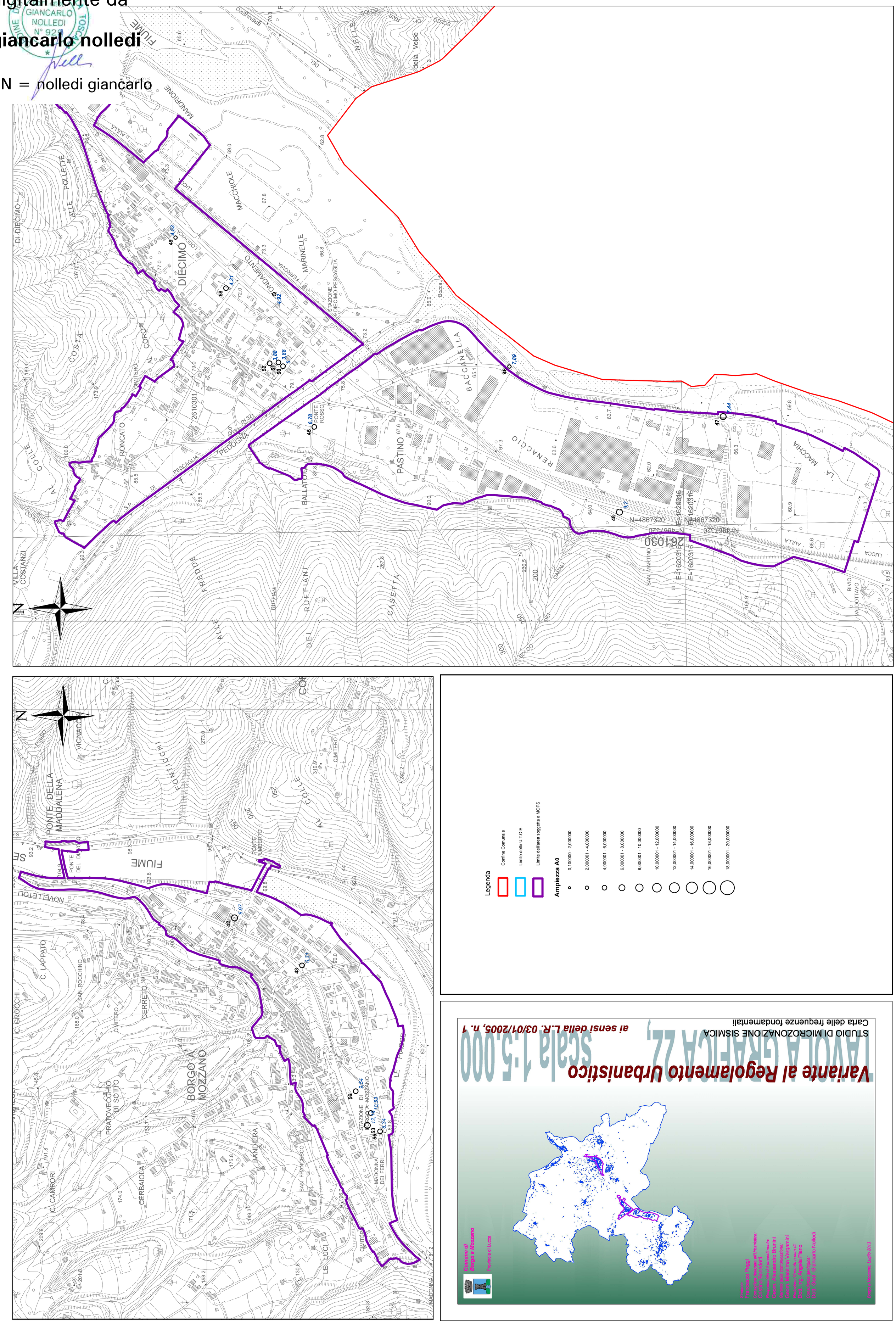

Legenda

- Confine Comunale
- Limite delle U.T.O.E.
- Limite dell'area soggetta a MOPS

Ampiezza A0

- 0.100000 - 2.000000
- 2.000001 - 4.000000
- 4.000001 - 6.000000
- 6.000001 - 8.000000
- 8.000001 - 10.000000
- 10.000001 - 12.000000
- 12.000001 - 14.000000
- 14.000001 - 16.000000
- 16.000001 - 18.000000
- 18.000001 - 20.000000

Variante al Regolamento Urbanistico

TAVOLA GRAFICA 2.2 scala 1:5.000

STUDIO DI MICROZONAZIONE SISMICA
Carta delle frequenze fondamentali

ai sensi della L.R. 03/01/2005, n. 1

Comune di
Borgo a Mezzano
Provincia di Lucca

Sindaco:
Francesco Poggi
Consulenza tematica all'Urbanistica:
Cristina Benedetti
Responsabile del procedimento:
Geom. Alessandro Brunini
Garante della comunicazione:
Geom. Massimo Vergamini
Redazione Variante a cura di:
Dott. Ing. Angela Piano
Consulenza geologica:
Dott. Geol. Giancarlo Nolledi

Borgo a Mezzano, Luglio 2013