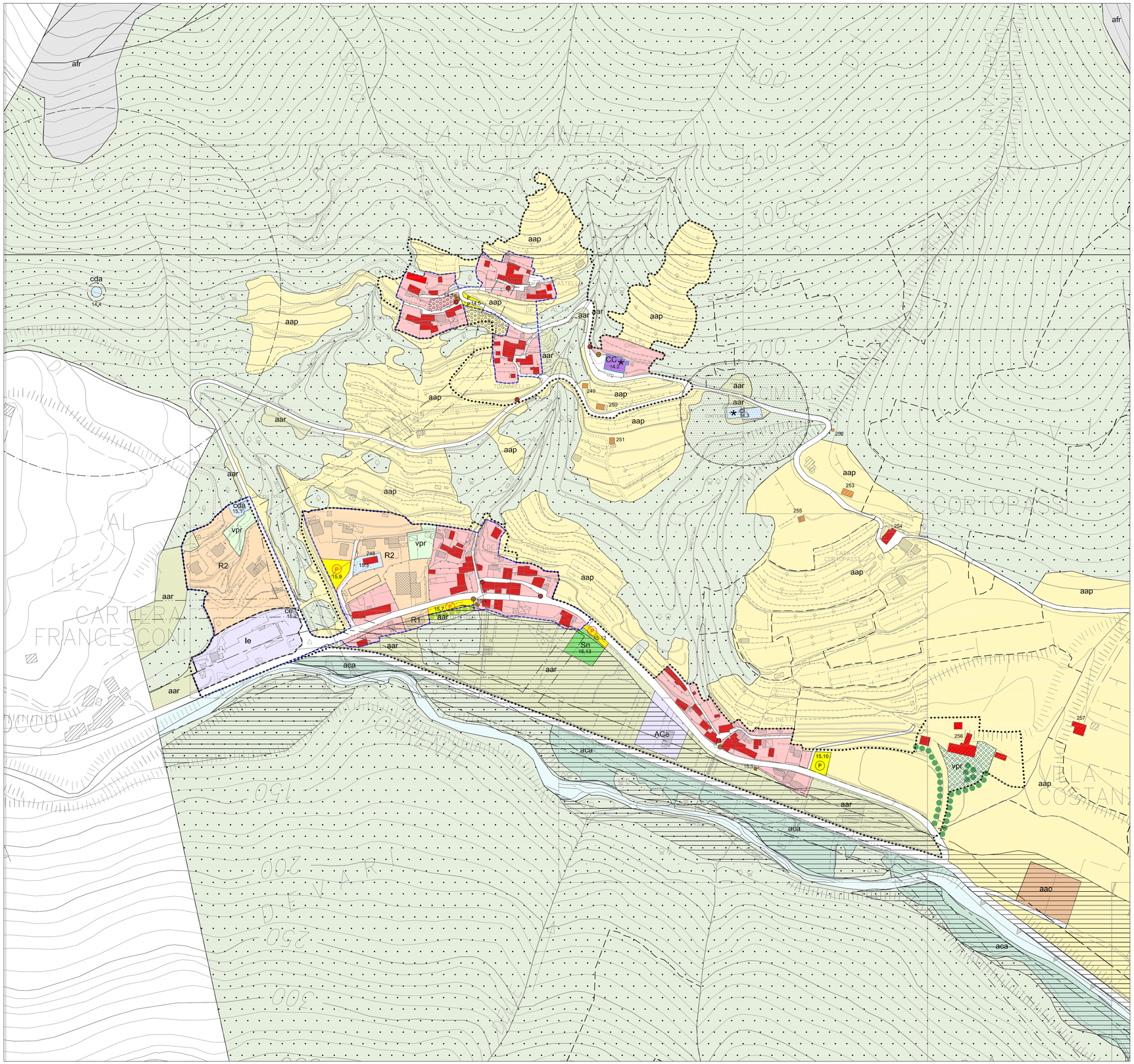

Legenda

- confine comunale
- limite delle UTOE — art. 132
- limite delle aree soggette a piani attuativi / progetti d'area — art. 127
- limite dei centri abitati — art. 10
- limite dei PAPMAA vigenti — art. 72
- ara — aree di risanamento e riqualificazione ambientale — art. 92
- rs — aree soggette ad interventi di riqualificazione stradale — art. 54
- aree del Parco fluviale del Serchio — art. 62
- aree boscate — art. 66-67
- rive e corsi d'acqua — art. 123
- aca — aree agricole lungo i corsi d'acqua — art. 123
- impianti di acquacoltura — art. 123
- aap — aree agricole di controllo dei caratteri del paesaggio — art. 69
- apa — aree a prevalente funzione agricola — art. 68
- aar — aree agricole residuali — art. 71
- orti e orti murati — art. 35
- parchi e giardini monumentali — art. 35
- aao — aree a prevalente uso ortoflorovivaistico — art. 70
- 57 — edilizia civile di matrice antica — art. 19-24
- 57 — edifici e annessi di matrice rurale antica — art. 29
- 57 — edifici connessi al sistema delle fortificazioni antiche — art. 25
- 57 — edifici religiosi, oratori — art. 26-27
- 57 — edifici di matrice produttiva antica — art. 30
- centri di matrice antica — art. 12
- edifici del sub-sistema insediativo storico oggetto di vincolo ex L.1089/39 — art. 14, 38
- elementi della cultura devozionale — art. 31
- elementi dell'arredo urbano — art. 31, 37
- R1 — aree urbane di completamento edilizio — art. 42
- R2 — aree urbane di completamento edilizio — art. 43
- R3 — aree urbane di completamento edilizio — art. 44
- ER1 — aree di nuova edificazione ad uso prevalentemente residenziale — art. 84
- ER2 — aree di nuova edificazione ad uso prevalentemente residenziale — art. 85
- ER3 — aree di nuova edificazione ad uso prevalentemente residenziale — art. 86
- aru — aree di riqualificazione urbana e di recupero edilizio — art. 45
- vpr — aree a verde privato — art. 61
- Ie — aree industriali esistenti — art. 46
- In — aree industriali di nuova previsione — art. 87
- Ae — aree artigianali esistenti — art. 47
- ACe — aree miste artigianali e commerciali esistenti — art. 47
- ACn — aree miste artigianali e commerciali di nuova previsione — art. 88
- Ce — insediamenti commerciali esistenti — art. 48
- CDe — insediamenti commerciali e direzionali esistenti — art. 50
- CDn — insediamenti commerciali e direzionali di nuova previsione — art. 89
- DTe — insediamenti direzionali e terziari esistenti — art. 50
- DTn — insediamenti direzionali e terziari di nuova previsione — art. 90
- AEe — aree per attività estrattive esistenti — art. 51
- TRe — insediamenti esistenti a prevalente uso ricettivo-turistico — art. 49
- TRn — aree turistico-ricettive di nuova previsione — art. 91
- viabilità esistente e relative aree — art. 53
- nuova viabilità o revisione di tracciati viari e relative aree — art. 94
- viabilità di matrice antica — art. 52, 95
- P — aree per parcheggio pubblico esistenti — art. 57
- P — aree per parcheggio pubblico di nuova previsione — art. 96
- P — aree per parcheggio privato esistenti — art. 57
- P — aree per parcheggio privato di nuova previsione — art. 96
- Ve — aree a verde pubblico esistenti — art. 34, 60
- Vn — aree a verde pubblico di nuova previsione — art. 98
- viali alberati esistenti — art. 36
- viali alberati di nuova previsione — art. 36
- alberi monumentali — art. 36
- Se — aree ed edifici per lo sport, esistenti — art. 56
- Sn — aree ed edifici per lo sport, di nuova previsione — art. 100
- edifici e/o aree per attrezzature collettive — art. 56, 100
- attrezzature e servizi pubblici, esistenti — art. 56
- attrezzature e servizi pubblici, di nuova previsione — art. 99-100
- FS — aree ed edifici della linea ferroviaria Lucca-Aulla — art. 55
- AN — aree o edifici per l'asilo nido — art. 56, 100
- CC — aree o edifici per la chiesa o altri edifici per il culto — art. 56, 100
- SM — aree o edifici per la scuola materna — art. 56, 100
- SO — aree o edifici per la scuola dell'obbligo — art. 56, 100
- IS — aree o edifici per l'istruzione superiore — art. 56, 100
- it — impianti tecnici — art. 99
- ce — cabine elettriche — art. 99
- cg — centraline decompressione gas — art. 99
- ci — cimiteri — art. 101
- cda — impianti per la captazione e distribuzione dell'acqua — art. 119
- da — impianti per la depurazione dell'acqua — art. 120
- aree di attesa e ricovero per la Protezione Civile — art. 102
- aree per gli spettacoli viaggianti — art. 103
- aree per mostre ed esposizione, fiere e sagre — art. 104
- # — edifici soggetti a demolizione — art. 16
- limite delle aree di rispetto dei depuratori — art. 120
- limite delle aree di rispetto degli impianti di captazione dell'acqua — art. 119
- aree di rispetto cimiteriale — art. 114
- limite delle aree di rispetto dei metanodotti — art. 117
- limite delle aree di rispetto degli elettrodotti — art. 118
- limite delle aree di rispetto delle linee ferroviarie — art. 116
- limite delle aree di rispetto stradale — art. 115
- aree di pertinenza fluviale — art. 113
- aree di potenziale ritrovamento di materiali archeologici — art. 40
- afr — crinali, affioramenti rocciosi — art. 122
- aree consolidate riconosciute — art. 126

Comune di
Borgo a Mozzano

Provincia di Lucca

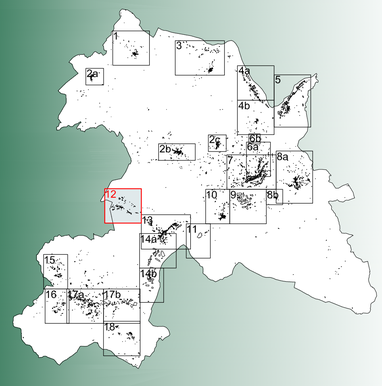

TAVOLA GRAFICA n. 12 scala 1:2.000

Variante al Regolamento Urbanistico

ai sensi della L.R. 03/01/2005, n. 1

U.T.O.E. n. 14 - DEZZA ALTA
U.T.O.E. n. 15 - DEZZA

Sindaco:
Francesco Poggi

Consigliere delegato all'Urbanistica:
Cristina Benedetti

Responsabile del procedimento:
Geom. Alessandro Brunini

Garante della comunicazione:
Geom. Massimo Vergamini

Redazione Variante a cura di:
Dott. Ing. Angela Piano

Consulenza geologica:
Dott. Geol. Giancarlo Nolledi

Borgo a Mozzano, Aprile 2013